WORBENBAD
LEBEN IM ALTER

2 ½ - Zimmerwohnung

1. Obergeschoss, links

Bezugsbereit ab April 2021

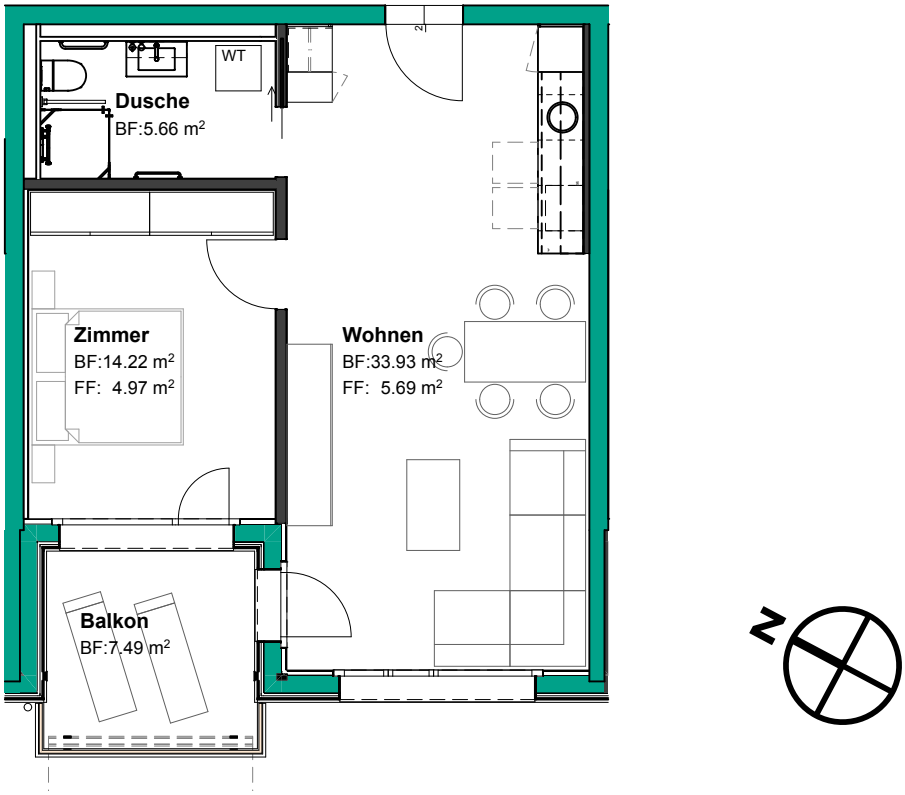

Adresse	Hauptstrasse 77 3252 Worben
Wohnungsnummer	G1-L1
Wohnfläche	54m²

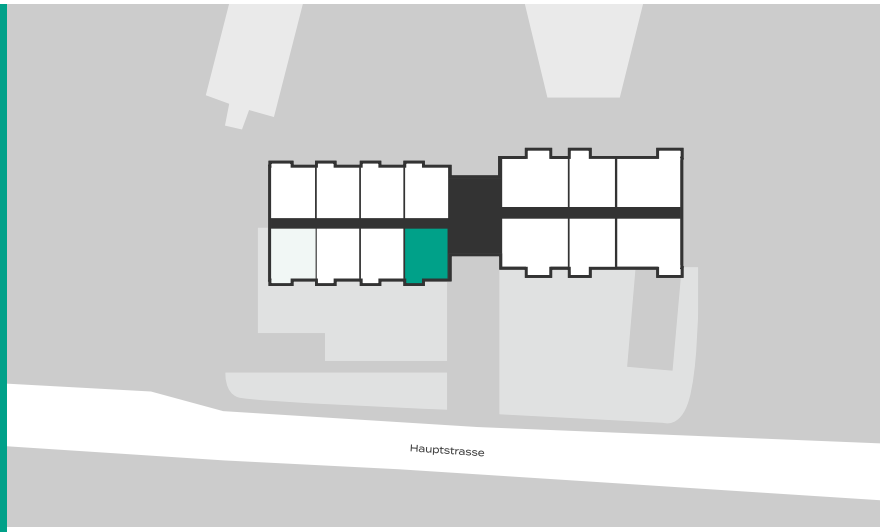

Nettomiete	CHF 1'395.00
Nebenkosten	CHF 210.00
Bruttomiete	CHF 1'605.00

Kontakt
immoveris AG
Ivon Agatic
Gutenbergstrasse 14
3011 Bern
Tel. 078 653 73 26
info@worbenbad.ch

Änderungen und Abweichungen gegenüber den publizierten Angaben bleiben ausdrücklich vorbehalten. Keine Haftung.

WORBENBAD
LEBEN IM ALTER

2 ½ - Zimmerwohnung

1. Obergeschoss, links

Bezugsbereit ab April 2021

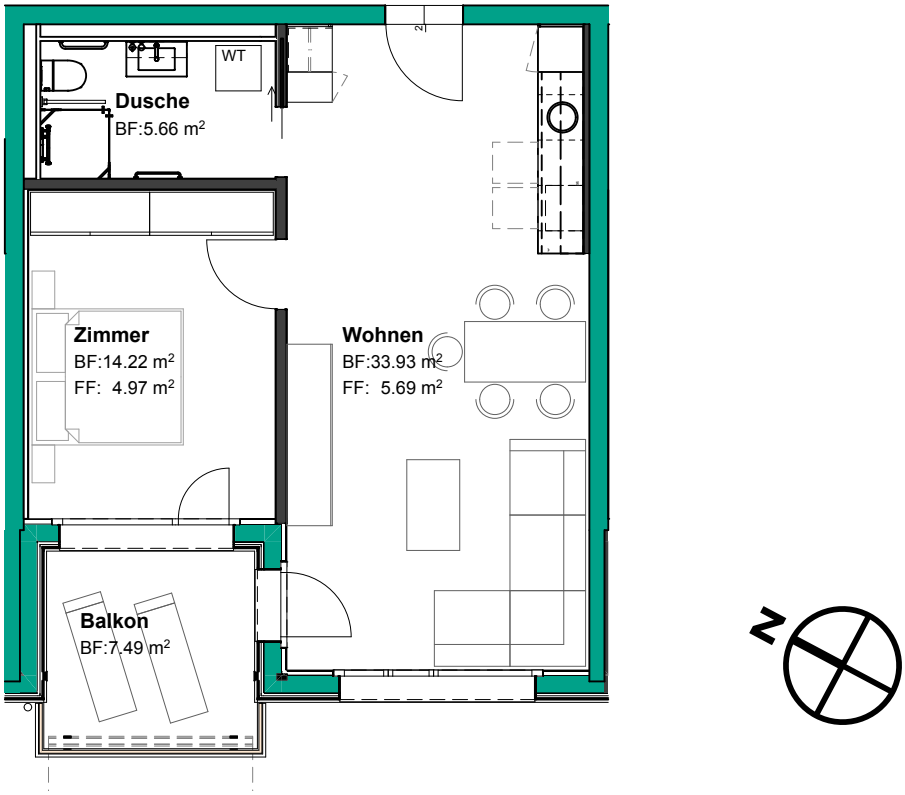

Adresse	Hauptstrasse 77 3252 Worben
Wohnungsnummer	G1-L2
Wohnfläche	54m²

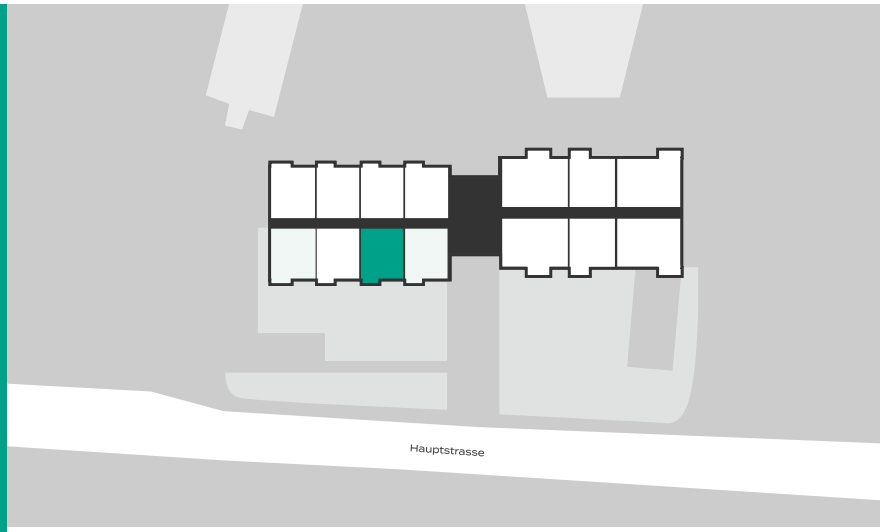

Nettomiete	CHF 1'395.00
Nebenkosten	CHF 210.00
Bruttomiete	CHF 1'605.00

Kontakt
immoveris AG
Ivon Agatic
Gutenbergstrasse 14
3011 Bern
Tel. 078 653 73 26
info@worbenbad.ch

Änderungen und Abweichungen gegenüber den publizierten Angaben bleiben ausdrücklich vorbehalten. Keine Haftung.

WORBENBAD
LEBEN IM ALTER

2 ½ - Zimmerwohnung

1. Obergeschoss, links

Bezugsbereit ab April 2021

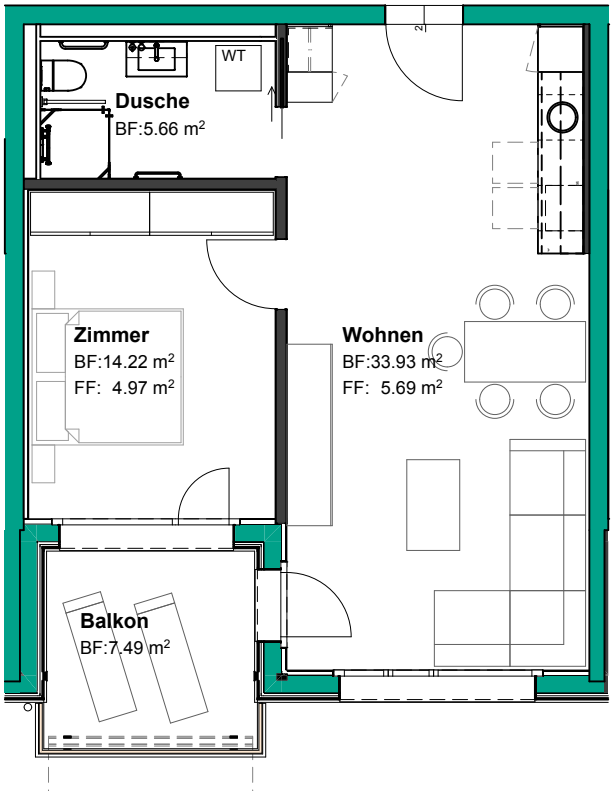

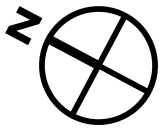

Adresse	Hauptstrasse 77 3252 Worben
Wohnungsnummer	G1-L3
Wohnfläche	54m²

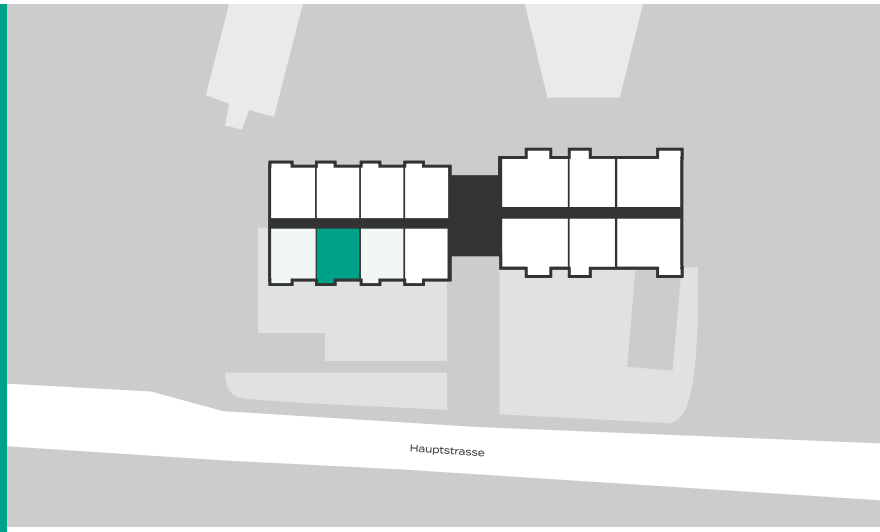

Nettomiete	CHF 1'395.00
Nebenkosten	CHF 210.00
Bruttomiete	CHF 1'605.00

Kontakt
immoveris AG
Ivon Agatic
Gutenbergstrasse 14
3011 Bern
Tel. 078 653 73 26
info@worbenbad.ch

Änderungen und Abweichungen gegenüber den publizierten Angaben bleiben ausdrücklich vorbehalten. Keine Haftung.

WORBENBAD
LEBEN IM ALTER

2 ½ - Zimmerwohnung

1. Obergeschoss, links

Bezugsbereit ab April 2021

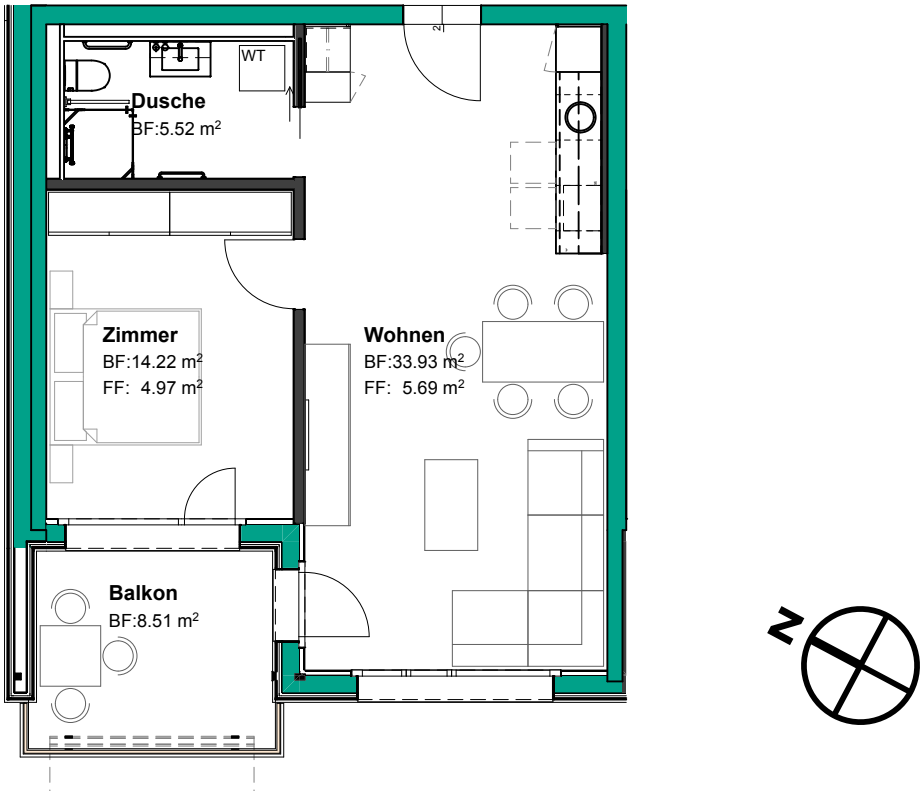

Adresse	Hauptstrasse 77 3252 Worben
Wohnungsnummer	G1-L4
Wohnfläche	54m²

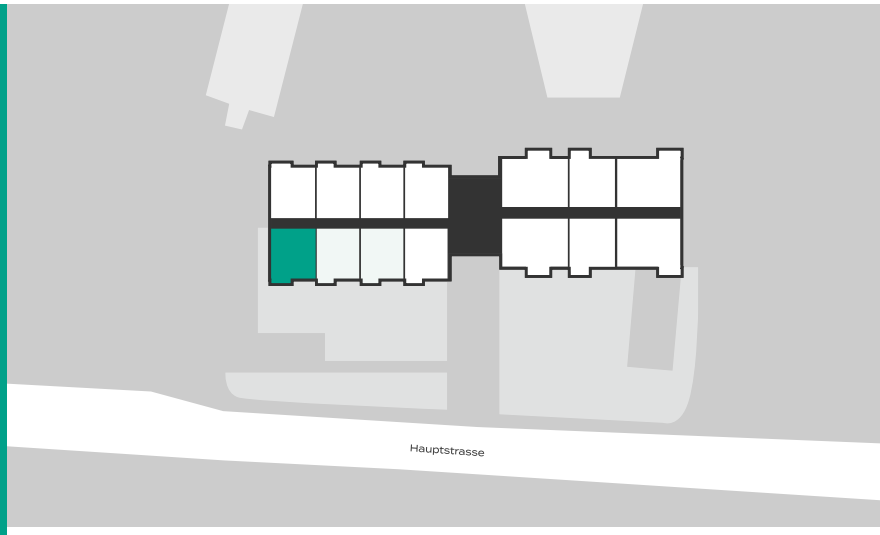

Nettomiete	CHF 1'395.00
Nebenkosten	CHF 210.00
Bruttomiete	CHF 1'605.00

Kontakt
immoveris AG
Ivon Agatic
Gutenbergstrasse 14
3011 Bern
Tel. 078 653 73 26
info@worbenbad.ch

Änderungen und Abweichungen gegenüber den publizierten Angaben bleiben ausdrücklich vorbehalten. Keine Haftung.

WORBENBAD
LEBEN IM ALTER

2 ½ - Zimmerwohnung

1. Obergeschoss, links

Bezugsbereit ab April 2021

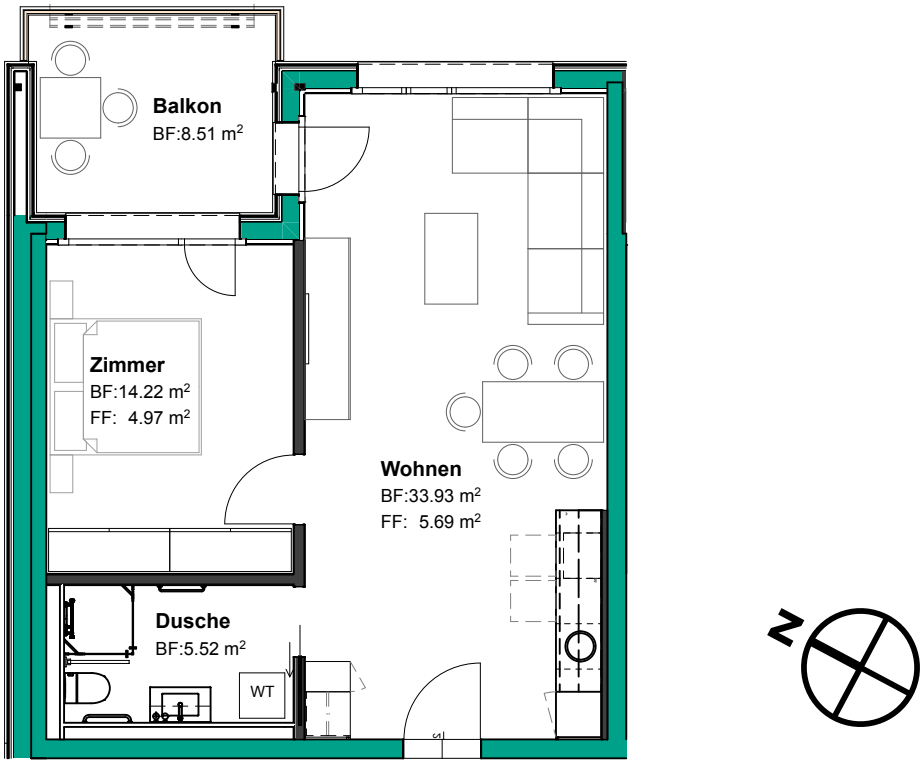

Adresse	Hauptstrasse 77 3252 Worben
Wohnungsnummer	G1-L5
Wohnfläche	54m²

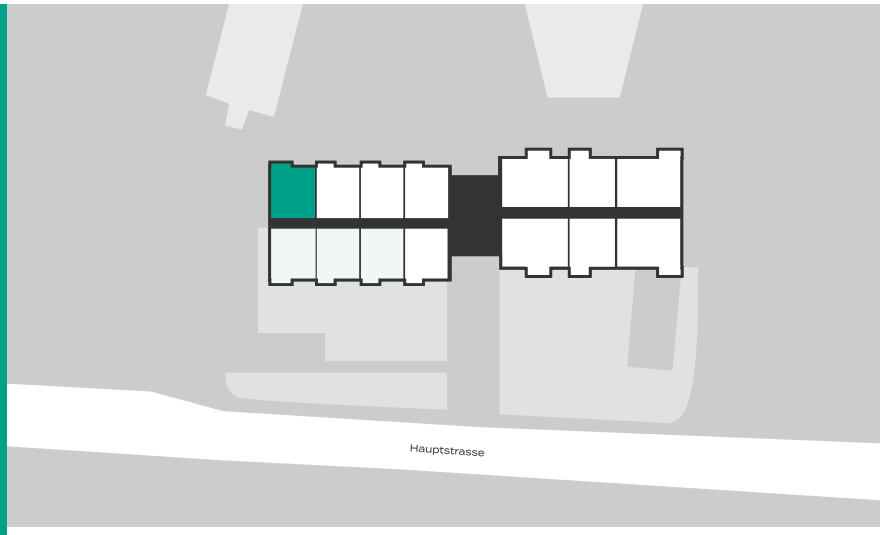

Nettomiete	CHF 1'395.00
Nebenkosten	CHF 210.00
Bruttomiete	CHF 1'605.00

Kontakt
immoveris AG
Ivon Agatic
Gutenbergstrasse 14
3011 Bern
Tel. 078 653 73 26
info@worbenbad.ch

Änderungen und Abweichungen gegenüber den publizierten Angaben bleiben ausdrücklich vorbehalten. Keine Haftung.

WORBENBAD
LEBEN IM ALTER

2 ½ - Zimmerwohnung

1. Obergeschoss, links

Bezugsbereit ab April 2021

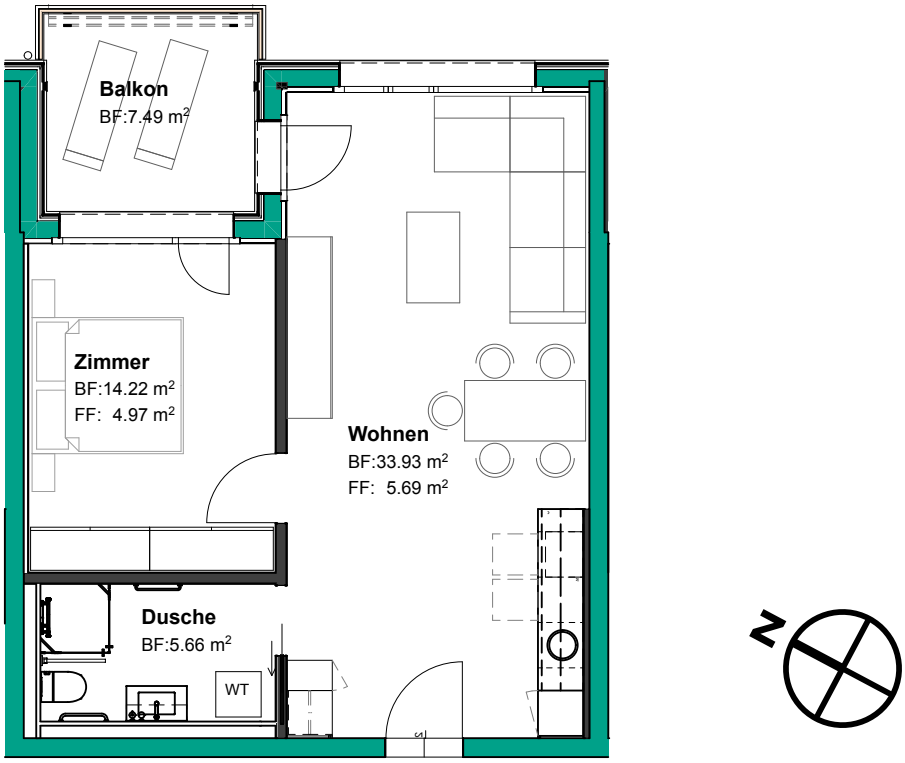

Adresse	Hauptstrasse 77 3252 Worben
Wohnungsnummer	G1-L6
Wohnfläche	54m²

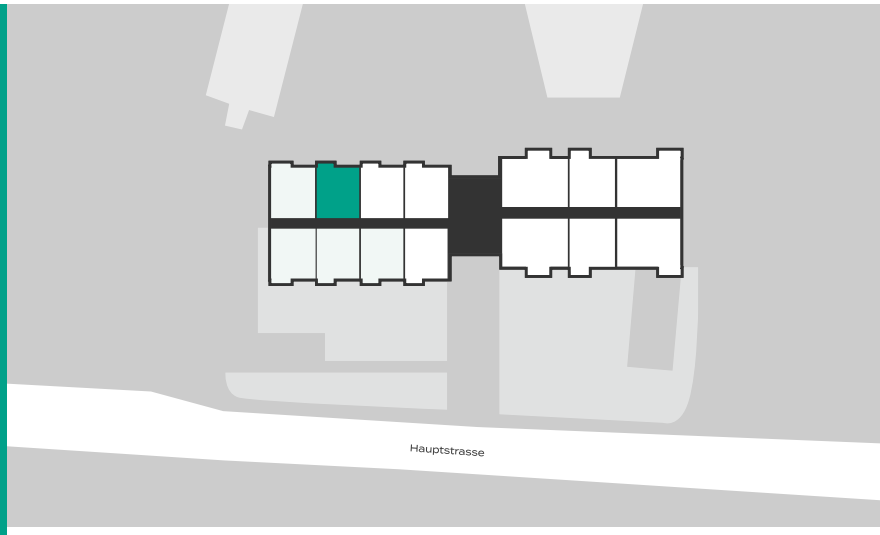

Nettomiete	CHF 1'395.00
Nebenkosten	CHF 210.00
Bruttomiete	CHF 1'605.00

Kontakt
immoveris AG
Ivon Agatic
Gutenbergstrasse 14
3011 Bern
Tel. 078 653 73 26
info@worbenbad.ch

Änderungen und Abweichungen gegenüber den publizierten Angaben bleiben ausdrücklich vorbehalten. Keine Haftung.

WORBENBAD
LEBEN IM ALTER

2 ½ - Zimmerwohnung

1. Obergeschoss, links

Bezugsbereit ab April 2021

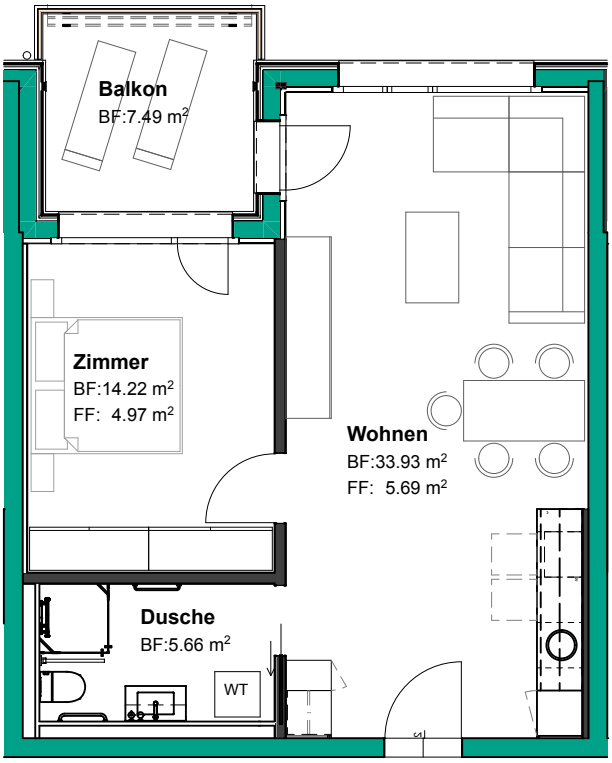

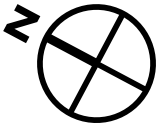

Adresse	Hauptstrasse 77 3252 Worben
Wohnungsnummer	G1-L7
Wohnfläche	54m²

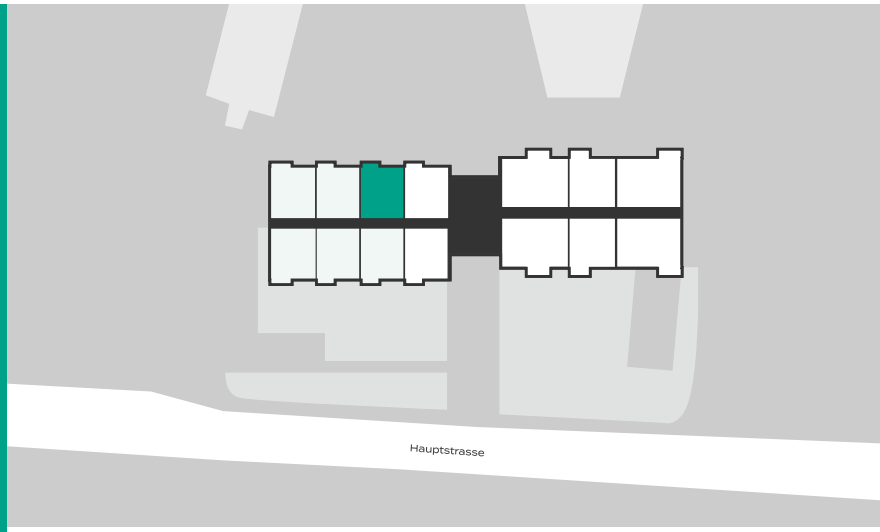

Nettomiete	CHF 1'395.00
Nebenkosten	CHF 210.00
Bruttomiete	CHF 1'605.00

Kontakt
immoveris AG
Ivon Agatic
Gutenbergstrasse 14
3011 Bern
Tel. 078 653 73 26
info@worbenbad.ch

Änderungen und Abweichungen gegenüber den publizierten Angaben bleiben ausdrücklich vorbehalten. Keine Haftung.

WORBENBAD
LEBEN IM ALTER

2 ½ - Zimmerwohnung

1. Obergeschoss, links

Bezugsbereit ab April 2021

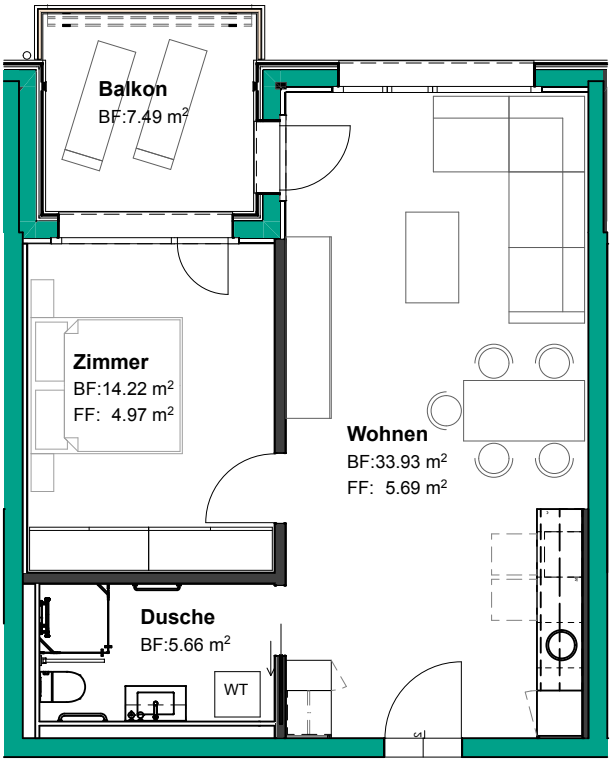

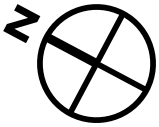

Adresse	Hauptstrasse 77 3252 Worben
Wohnungsnummer	G1-L8
Wohnfläche	54m²

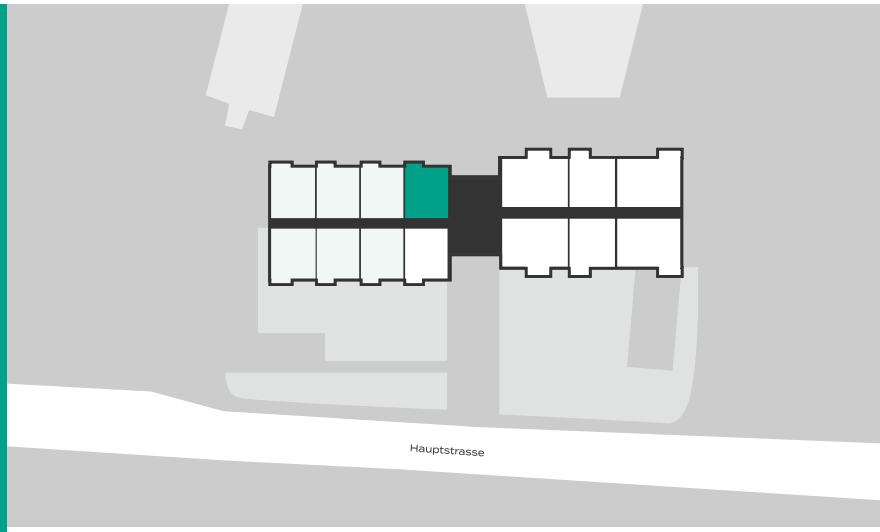

Nettomiete	CHF 1'395.00
Nebenkosten	CHF 210.00
Bruttomiete	CHF 1'605.00

Kontakt
immoveris AG
Ivon Agatic
Gutenbergstrasse 14
3011 Bern
Tel. 078 653 73 26
info@worbenbad.ch

Änderungen und Abweichungen gegenüber den publizierten Angaben bleiben ausdrücklich vorbehalten. Keine Haftung.

WORBENBAD
LEBEN IM ALTER

3 ½ - Zimmerwohnung

1. Obergeschoss, rechts

Bezugsbereit ab April 2021

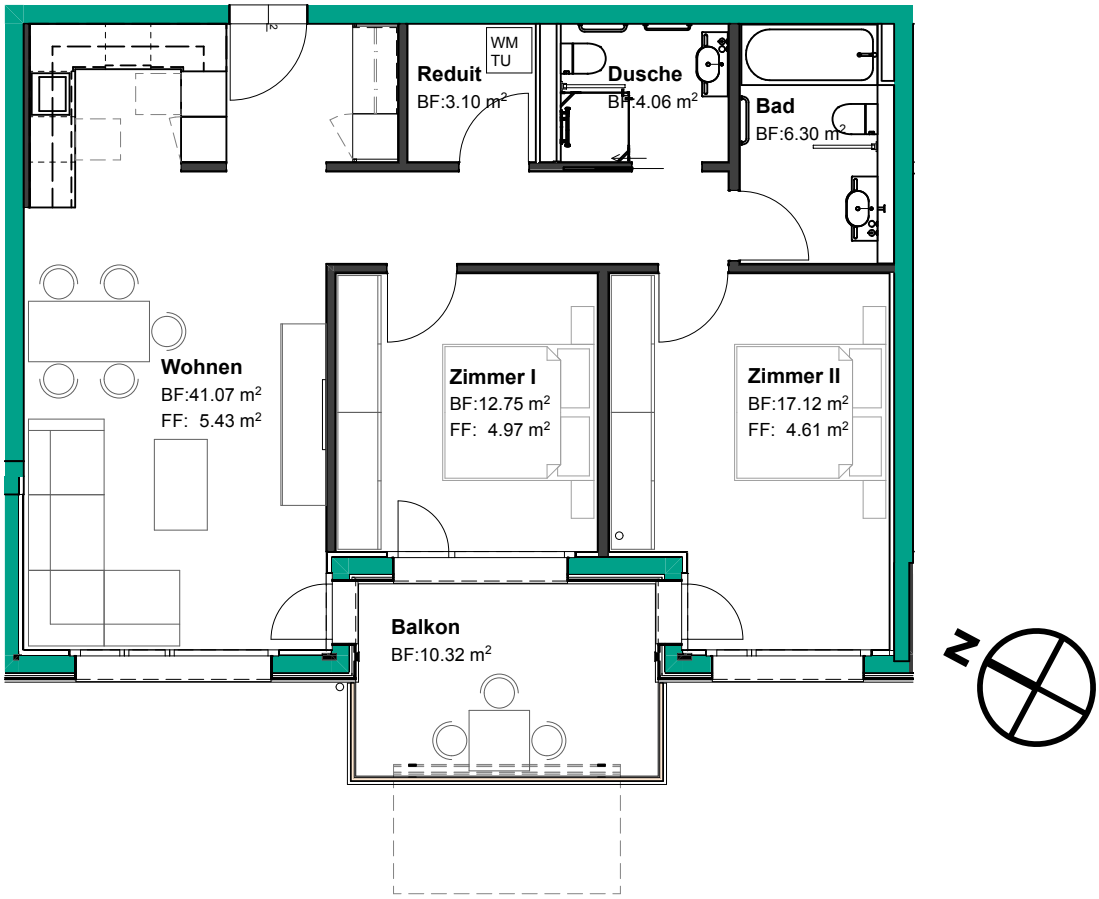

Adresse	Hauptstrasse 77 3252 Worben
Wohnungsnummer	G1-R1
Wohnfläche	85m²

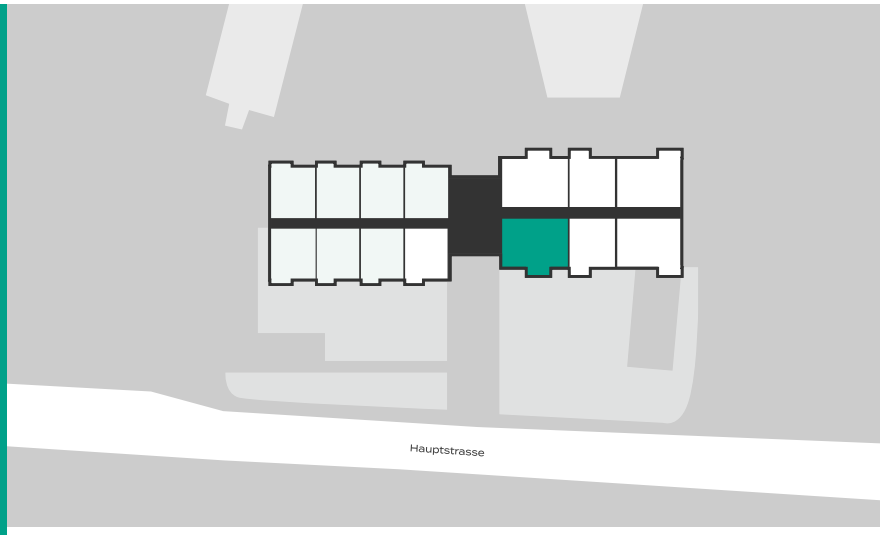

Nettomiete	CHF 1'590.00
Nebenkosten	CHF 285.00
Bruttomiete	CHF 1'875.00

Kontakt
immoveris AG
Ivon Agatic
Gutenbergstrasse 14
3011 Bern
Tel. 078 653 73 26
info@worbenbad.ch

Änderungen und Abweichungen gegenüber den publizierten Angaben bleiben ausdrücklich vorbehalten. Keine Haftung.

WORBENBAD
LEBEN IM ALTER

2 ½ - Zimmerwohnung

1. Obergeschoss, rechts

Bezugsbereit ab April 2021

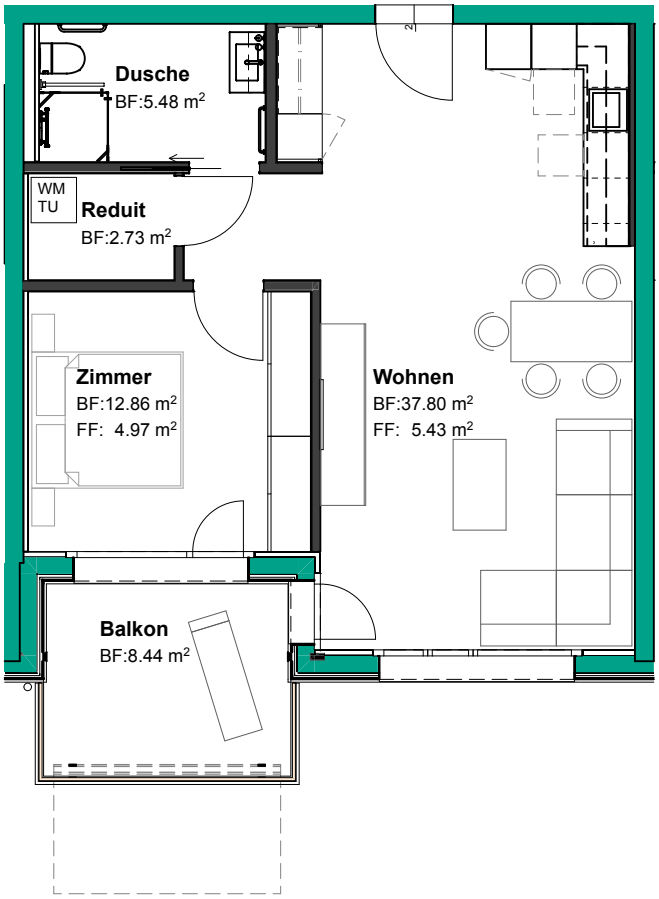

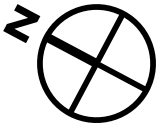

Adresse	Hauptstrasse 77 3252 Worben
Wohnungsnummer	G1-R2
Wohnfläche	59m²

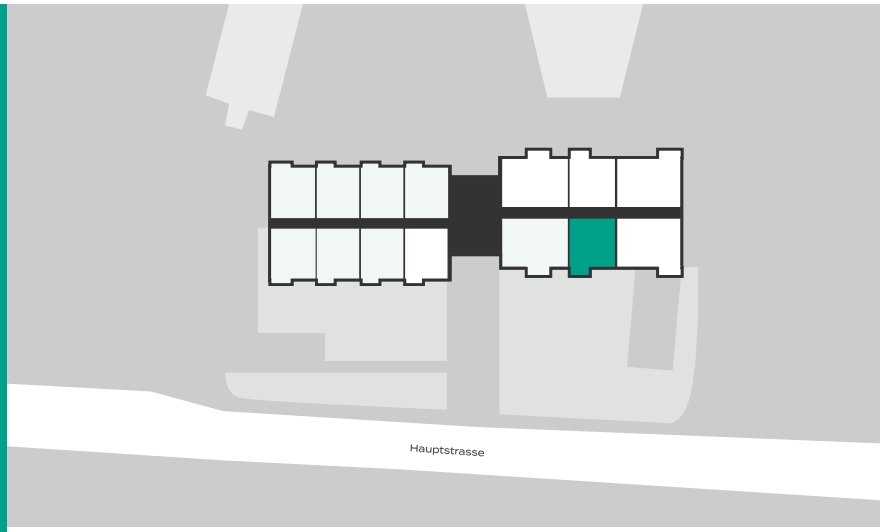

Nettomiete	CHF 1'395.00
Nebenkosten	CHF 220.00
Bruttomiete	CHF 1'615.00

Kontakt
immoveris AG
Ivon Agatic
Gutenbergstrasse 14
3011 Bern
Tel. 078 653 73 26
info@worbenbad.ch

Änderungen und Abweichungen gegenüber den publizierten Angaben bleiben ausdrücklich vorbehalten. Keine Haftung.

WORBENBAD
LEBEN IM ALTER

3 ½ - Zimmerwohnung

1. Obergeschoss, rechts

Bezugsbereit ab April 2021

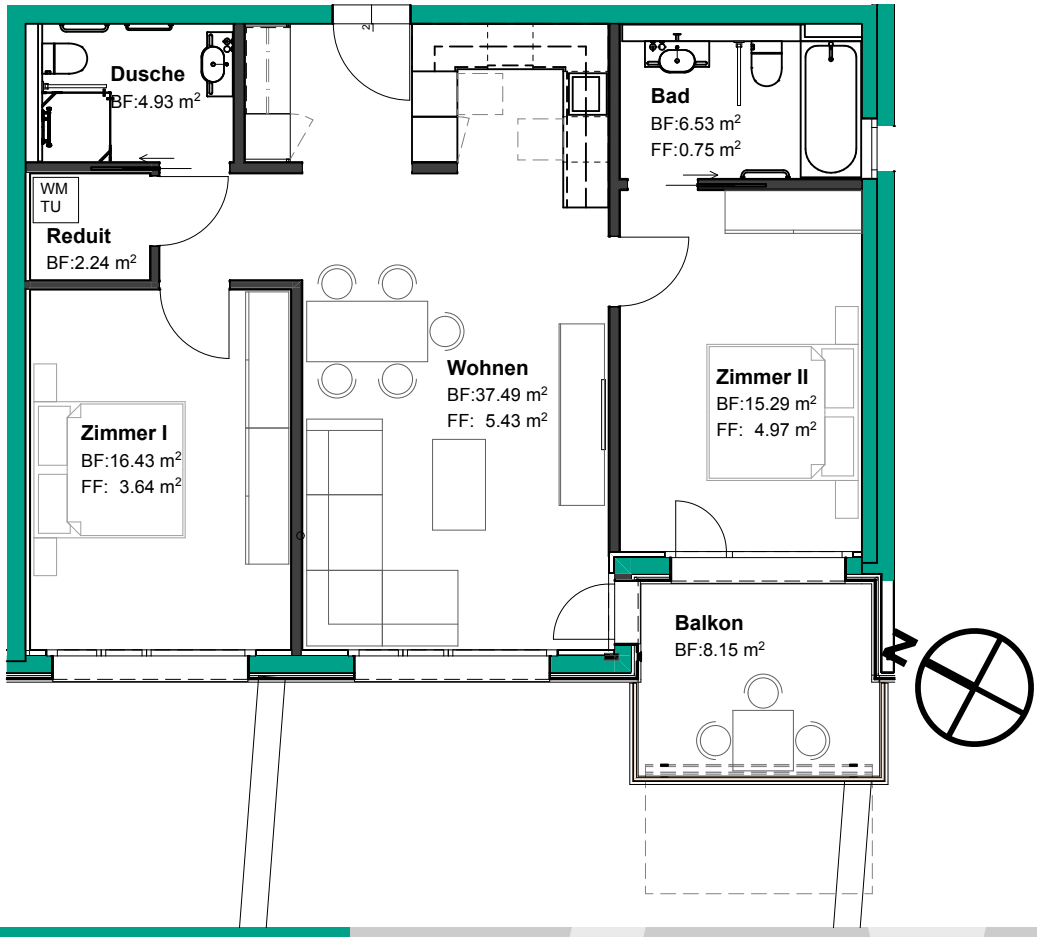

Adresse	Hauptstrasse 77 3252 Worben
Wohnungsnummer	G1-R3
Wohnfläche	83m²

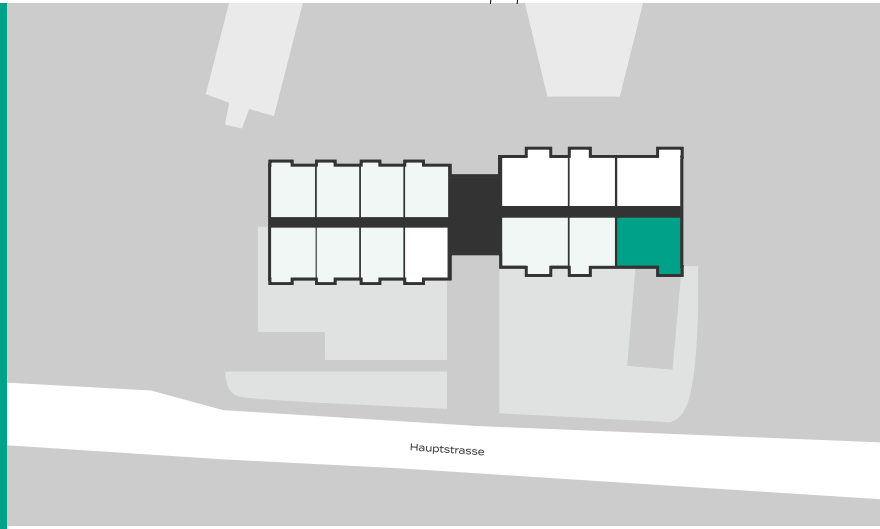

Nettomiete	CHF 1'590.00
Nebenkosten	CHF 275.00
Bruttomiete	CHF 1'865.00

Kontakt
immoveris AG
Ivon Agatic
Gutenbergstrasse 14
3011 Bern
Tel. 078 653 73 26
info@worbenbad.ch

Änderungen und Abweichungen gegenüber den publizierten Angaben bleiben ausdrücklich vorbehalten. Keine Haftung.

WORBENBAD
LEBEN IM ALTER

3 ½ - Zimmerwohnung

1. Obergeschoss, rechts

Bezugsbereit ab April 2021

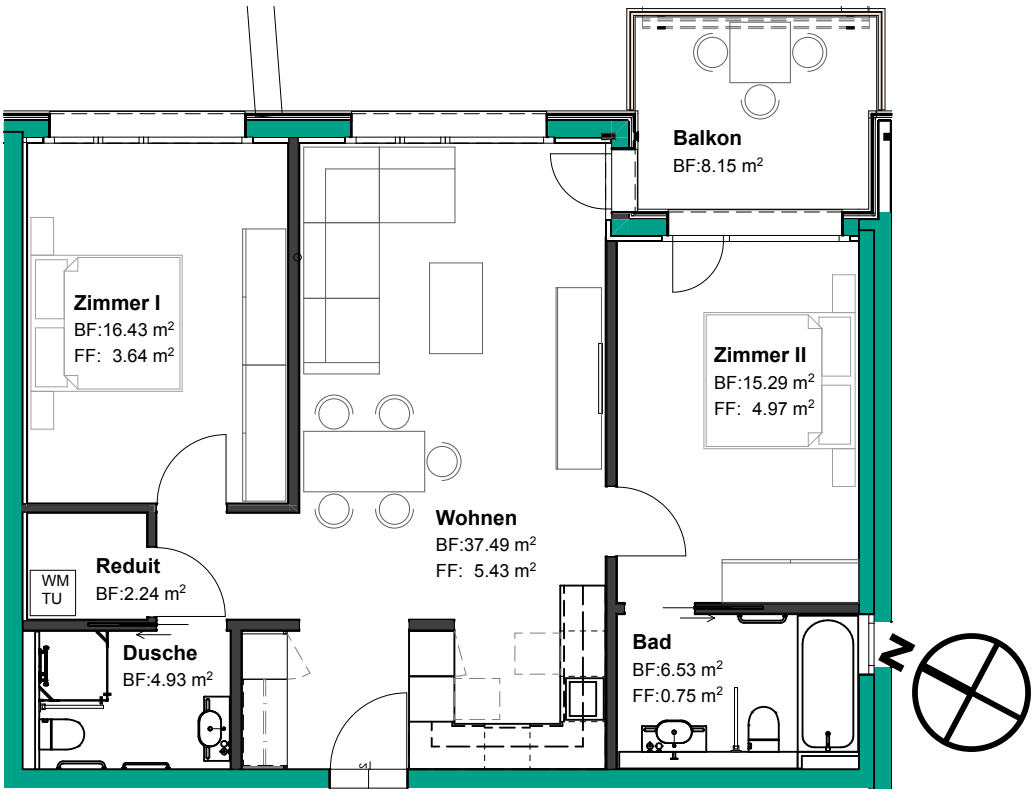

Adresse	Hauptstrasse 77 3252 Worben
Wohnungsnummer	G1-R4
Wohnfläche	85m²

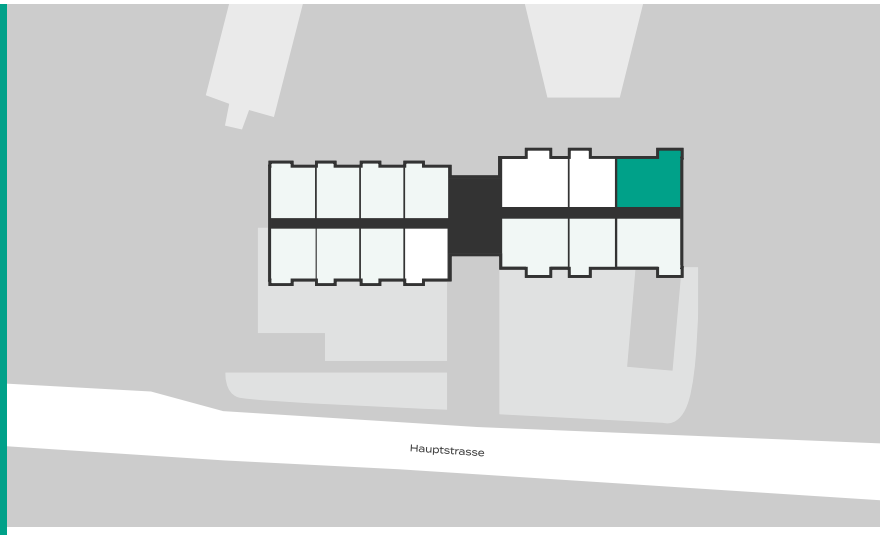

Nettomiete	CHF 1'590.00
Nebenkosten	CHF 285.00
Bruttomiete	CHF 1'875.00

Kontakt
immoveris AG
Ivon Agatic
Gutenbergstrasse 14
3011 Bern
Tel. 078 653 73 26
info@worbenbad.ch

Änderungen und Abweichungen gegenüber den publizierten Angaben bleiben ausdrücklich vorbehalten. Keine Haftung.

WORBENBAD
LEBEN IM ALTER

2 ½ - Zimmerwohnung

1. Obergeschoss, rechts

Bezugsbereit ab April 2021

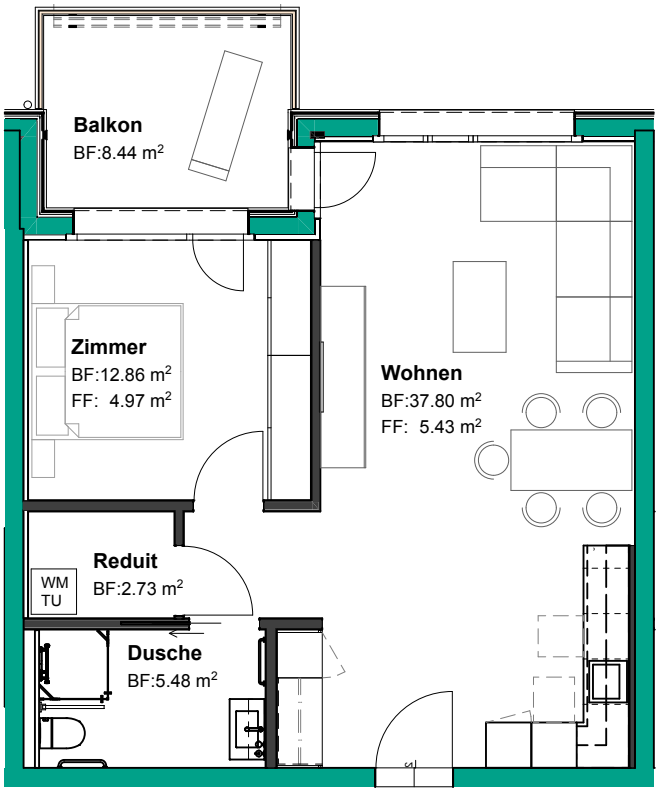

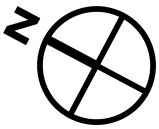

Adresse	Hauptstrasse 77 3252 Worben
Wohnungsnummer	G1-R5
Wohnfläche	59m²

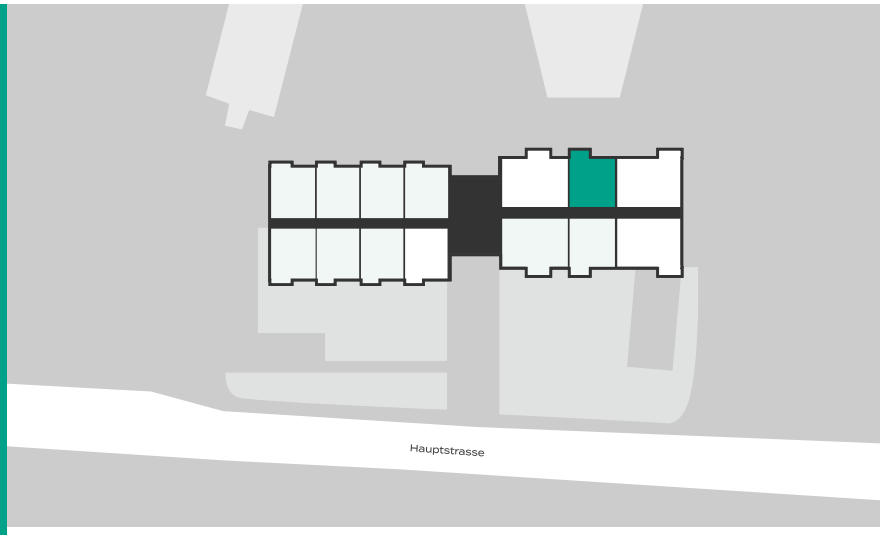

Nettomiete	CHF 1'395.00
Nebenkosten	CHF 220.00
Bruttomiete	CHF 1'615.00

Kontakt
immoveris AG
Ivon Agatic
Gutenbergstrasse 14
3011 Bern
Tel. 078 653 73 26
info@worbenbad.ch

Änderungen und Abweichungen gegenüber den publizierten Angaben bleiben ausdrücklich vorbehalten. Keine Haftung.

WORBENBAD
LEBEN IM ALTER

3 ½ - Zimmerwohnung

1. Obergeschoss, rechts

Bezugsbereit ab April 2021

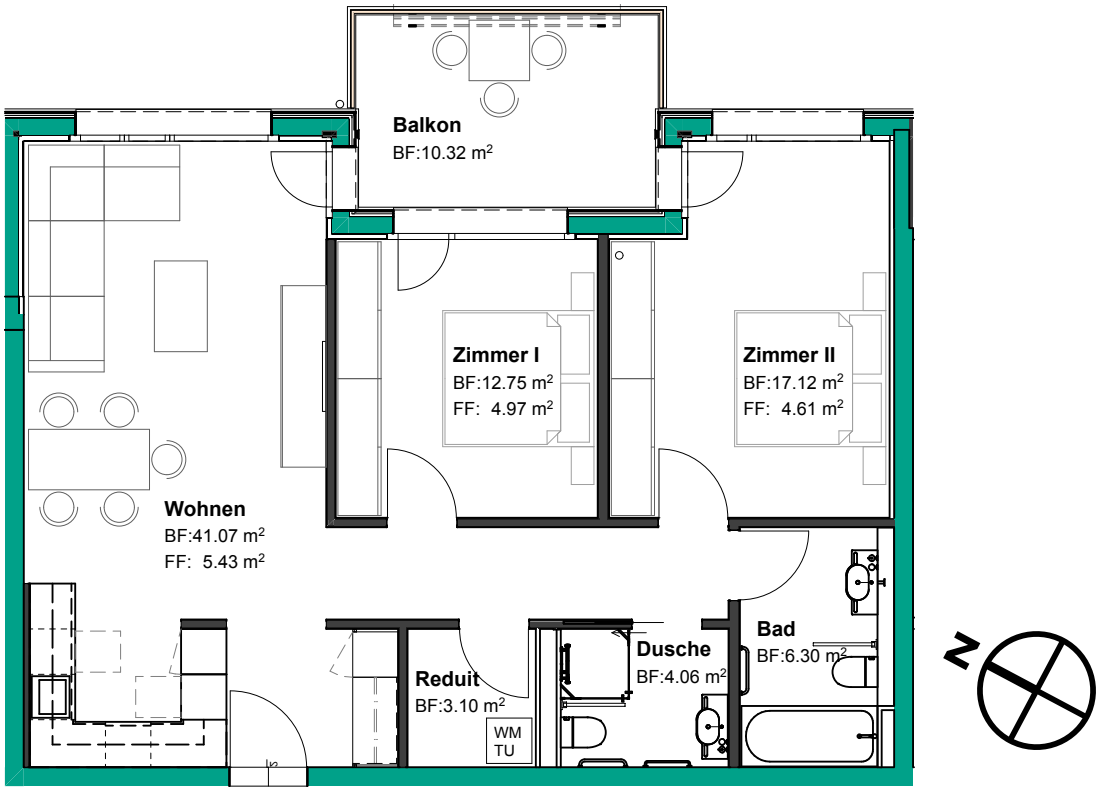

Adresse	Hauptstrasse 77 3252 Worben
Wohnungsnummer	G1-R6
Wohnfläche	82m²

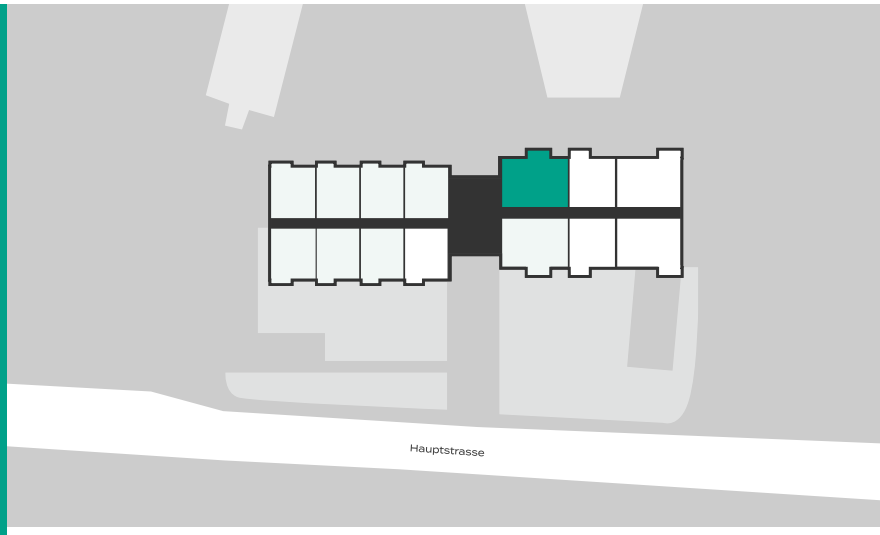

Nettomiete	CHF 1'590.00
Nebenkosten	CHF 275.00
Bruttomiete	CHF 1'865.00

Kontakt
immoveris AG
Ivon Agatic
Gutenbergstrasse 14
3011 Bern
Tel. 078 653 73 26
info@worbenbad.ch

Änderungen und Abweichungen gegenüber den publizierten Angaben bleiben ausdrücklich vorbehalten. Keine Haftung.